・この楽譜/音源はコミックマーケットC74にて発表予定作品の先行公開版です。
頒布作品内の楽譜(以下“頒布版”)との差異は以下の通りです。

1.頒布版に比べて画質/音質を落としてあります。頒布版(CD-R版)ではより高品質のPDFデータ及び印刷に特化したmsi形式のデータが収録されます。また頒布版の音源は無圧縮または高ビットレートの音源となり、専用の高品質録音・生録音が用意される事があります。

2.頒布版を更により良いものとするため作品の推敲を繰り返していますが、その結果がこの楽譜に反映されているとは限りません。旧バージョンのままになっている可能性があります。特に“for Concert”シリーズ曲では、コンサートや演奏会等で使用される際には最新版の楽譜を提供しますので、
Massege Form
（ http://denko-laboratory.ddo.jp/dml/presence_ftva/presence_massege.htm ）
よりお知らせ下さい。

・この楽譜/音源を直接他の人に渡したり、web上にUPしないで下さい。サイト構成やファイルのURLが変更される可能性がありますので、もし友達に教えたい、HP等で紹介したい等の場合は、トップページ（http://www3.to/presence）へリンクして下さい。

・ご自身の演奏データ(録音・録画等)はご自由に公開なさってかまいません。
その際HP（トップページ）へのリンクを頂けると嬉しいです。

・情報を記載される際、正確な表記の使用にご協力お願い致します。
例：Presence∝fTVAとfTVA、ちくちゅーとchiquchoo

最後に、何はともあれ楽しんで演奏して頂ければ幸いです。

Presence∝fTVA

東方妖々夢より

『少女幻葬 ～Necro-Fantasy』

ZUN / chiquchoo

（上海アリス幻樂団 / Presence∝fTVA）

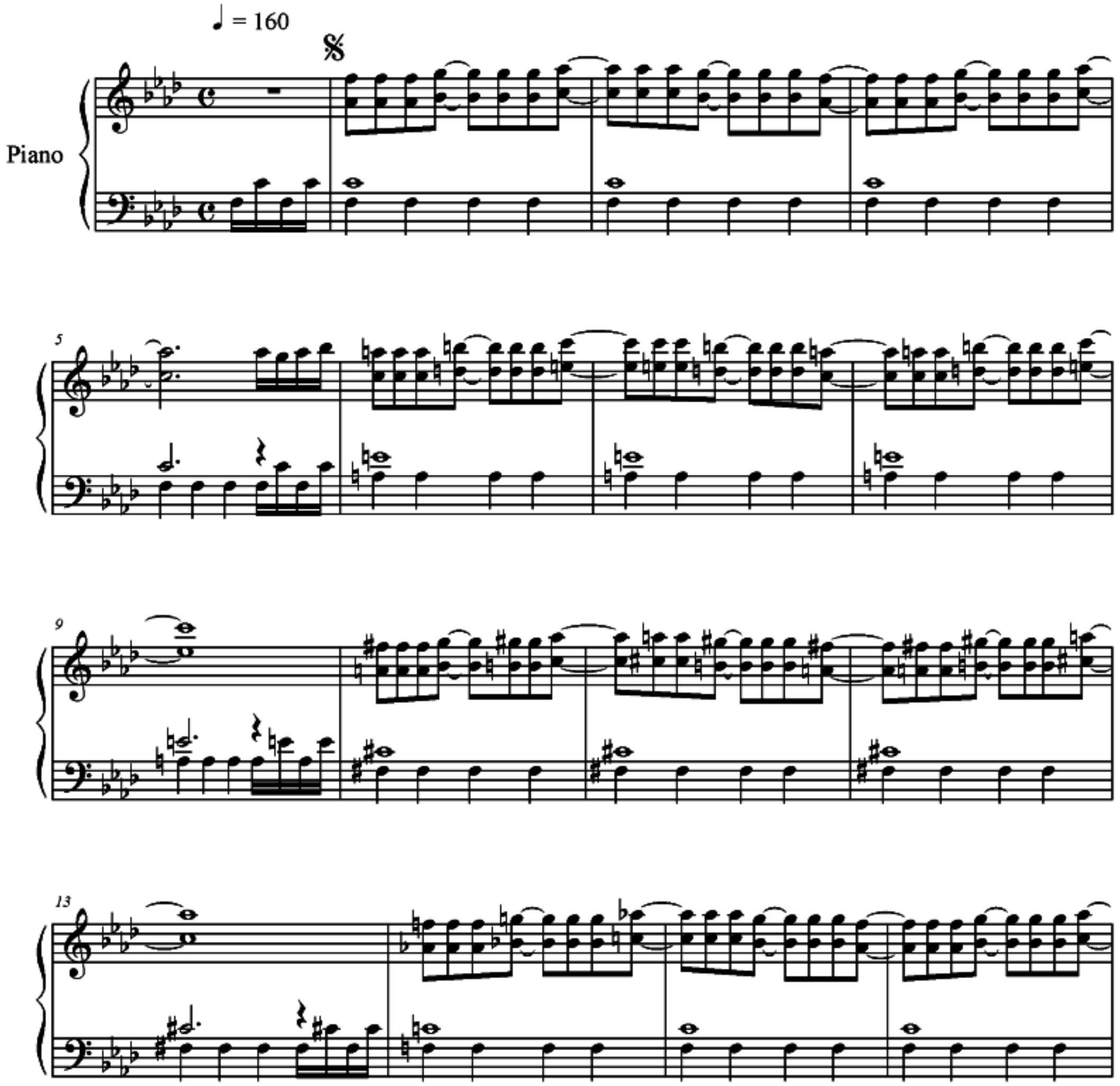

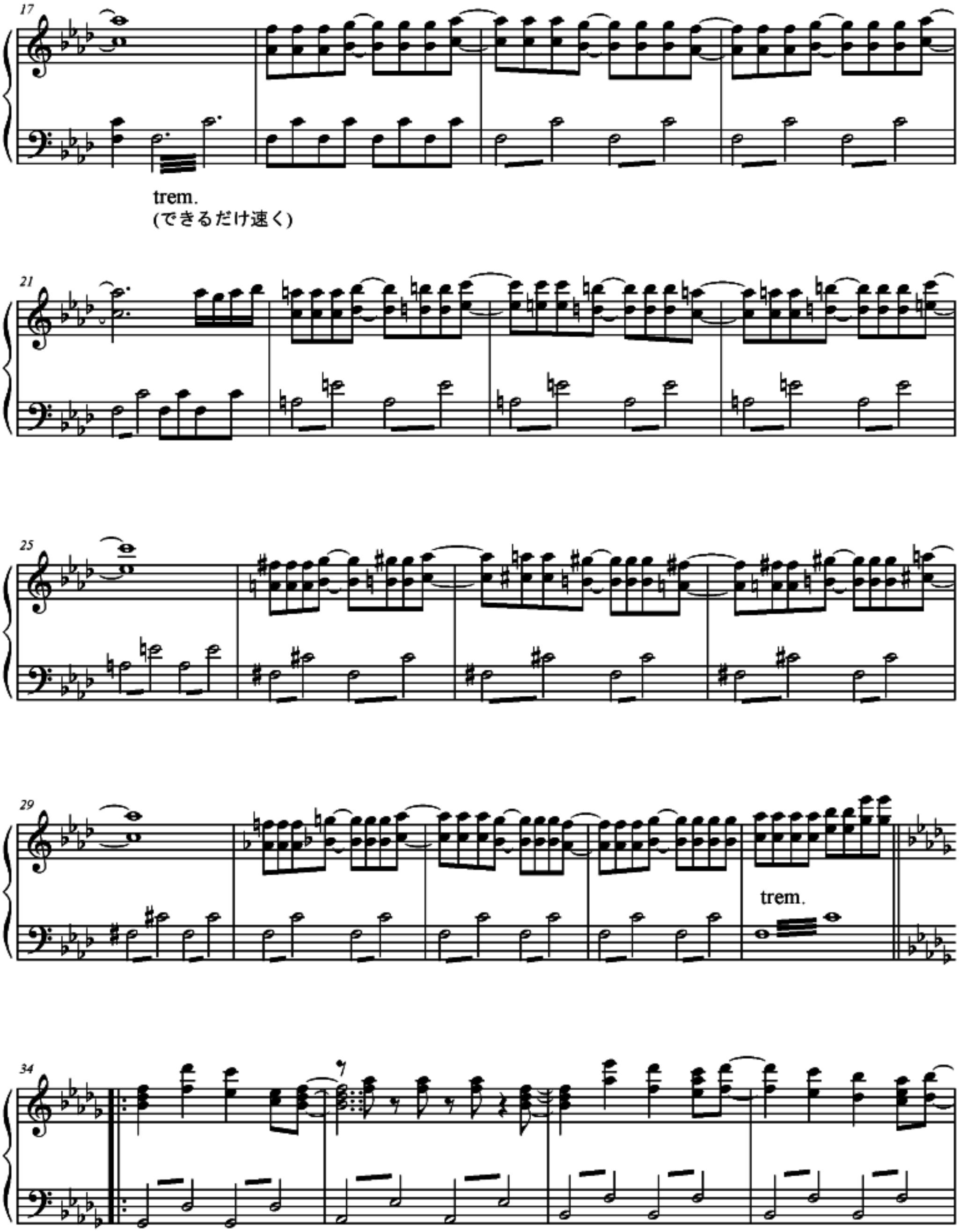
17
trem.
(できるだけ速く)
21
25
29
trem.
34

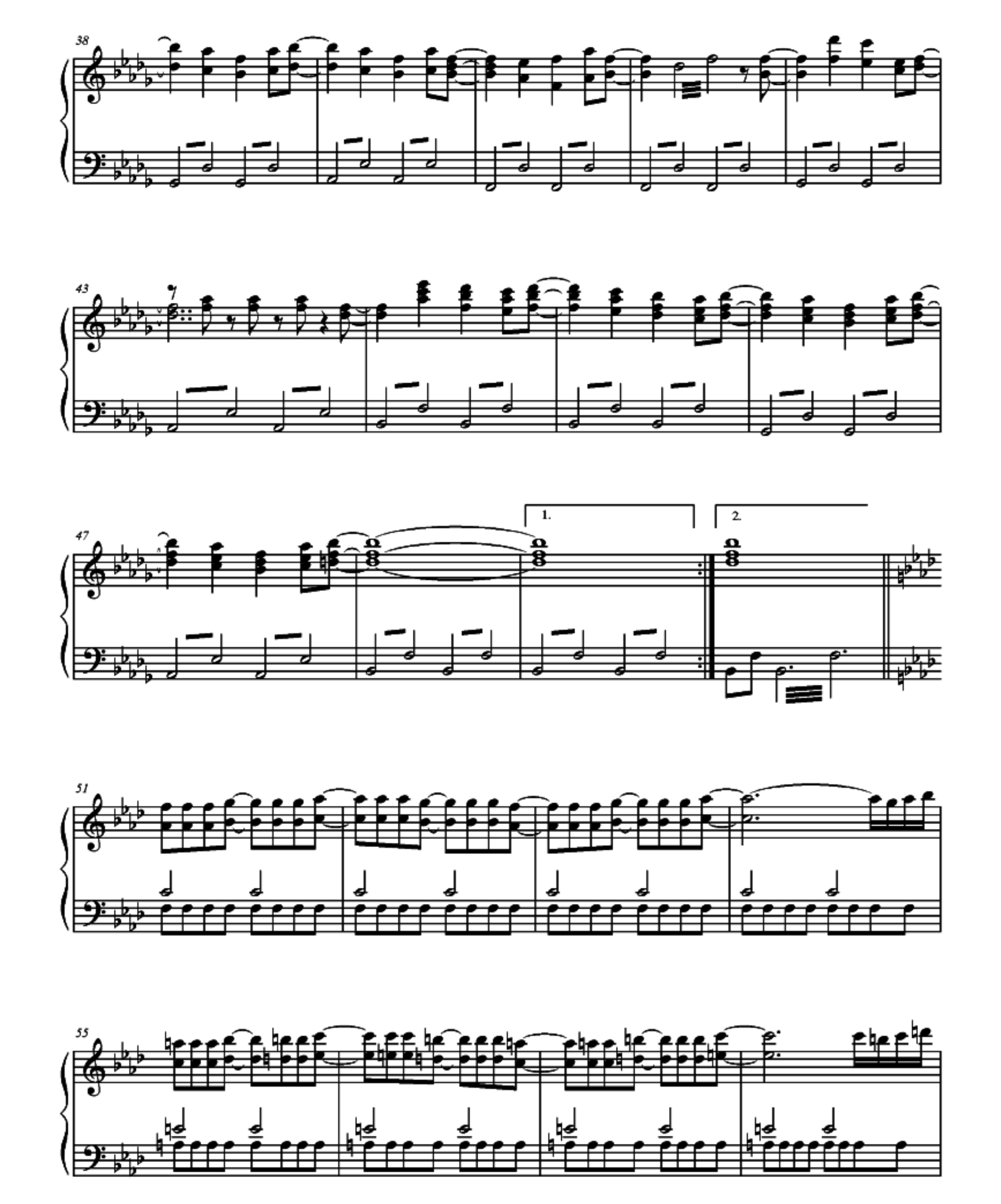
38
43
7
47
1.
2.
51
55

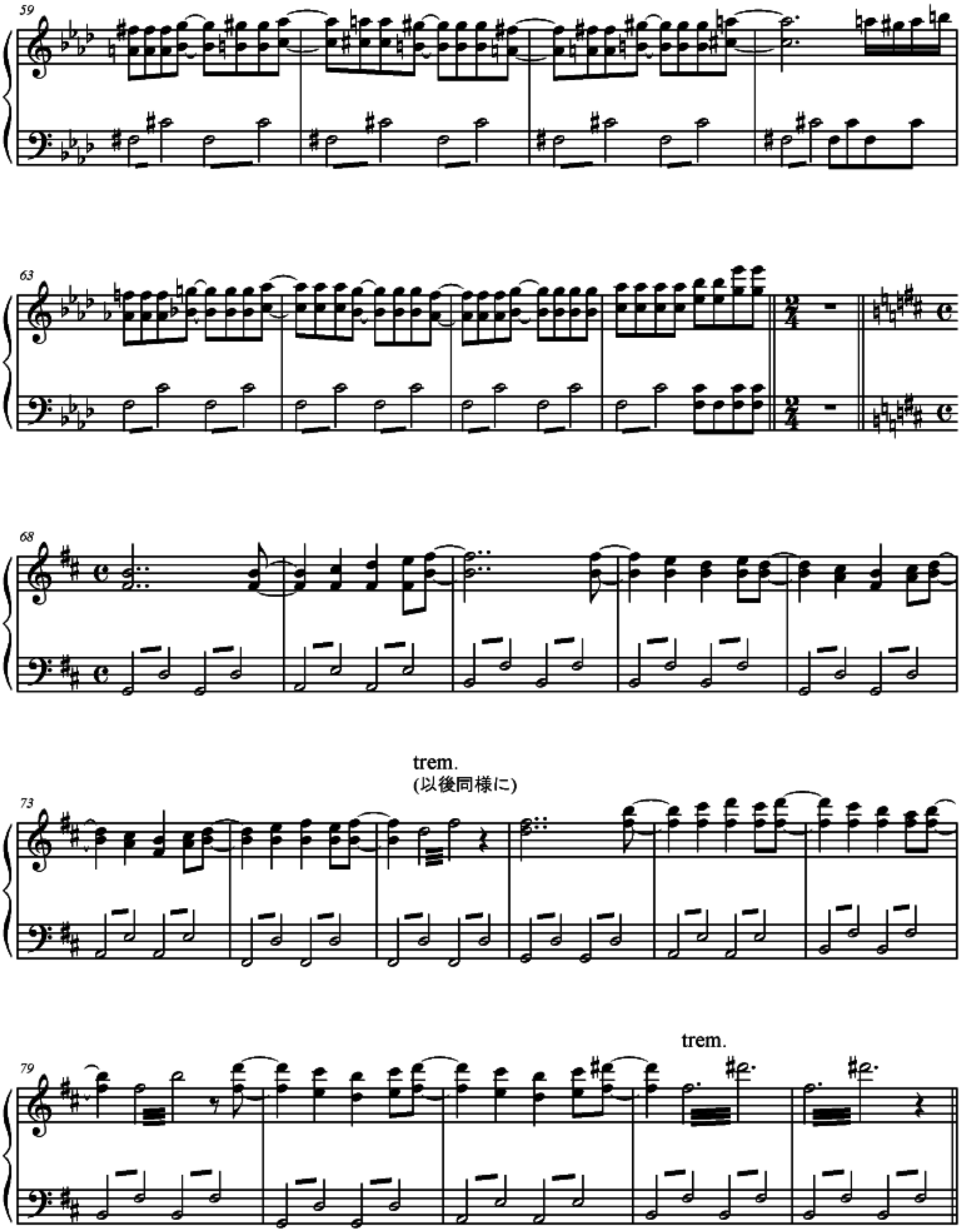
59
63
68
trem.
(以後同様に)
73
trem.
79

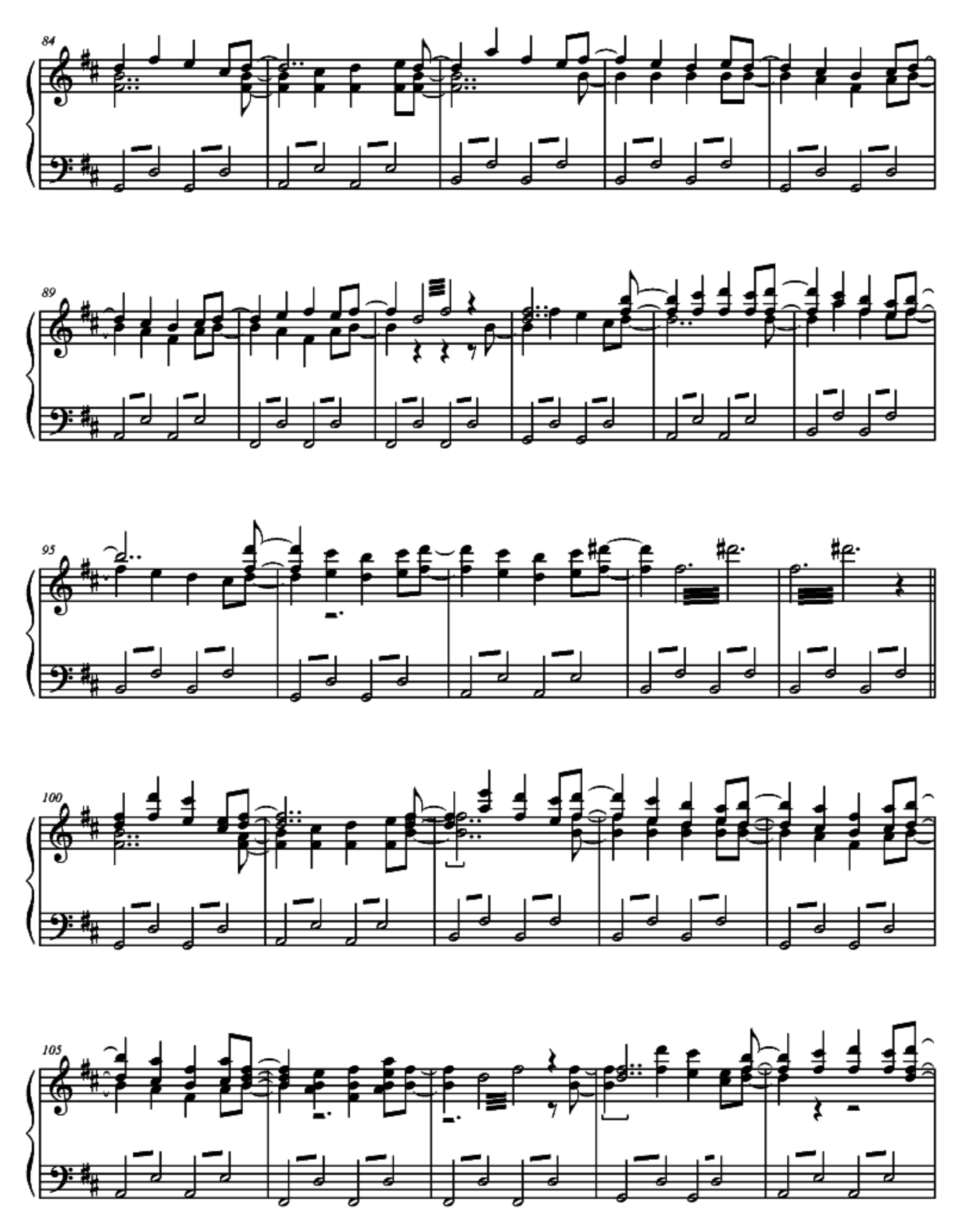
84
89
95
100
105

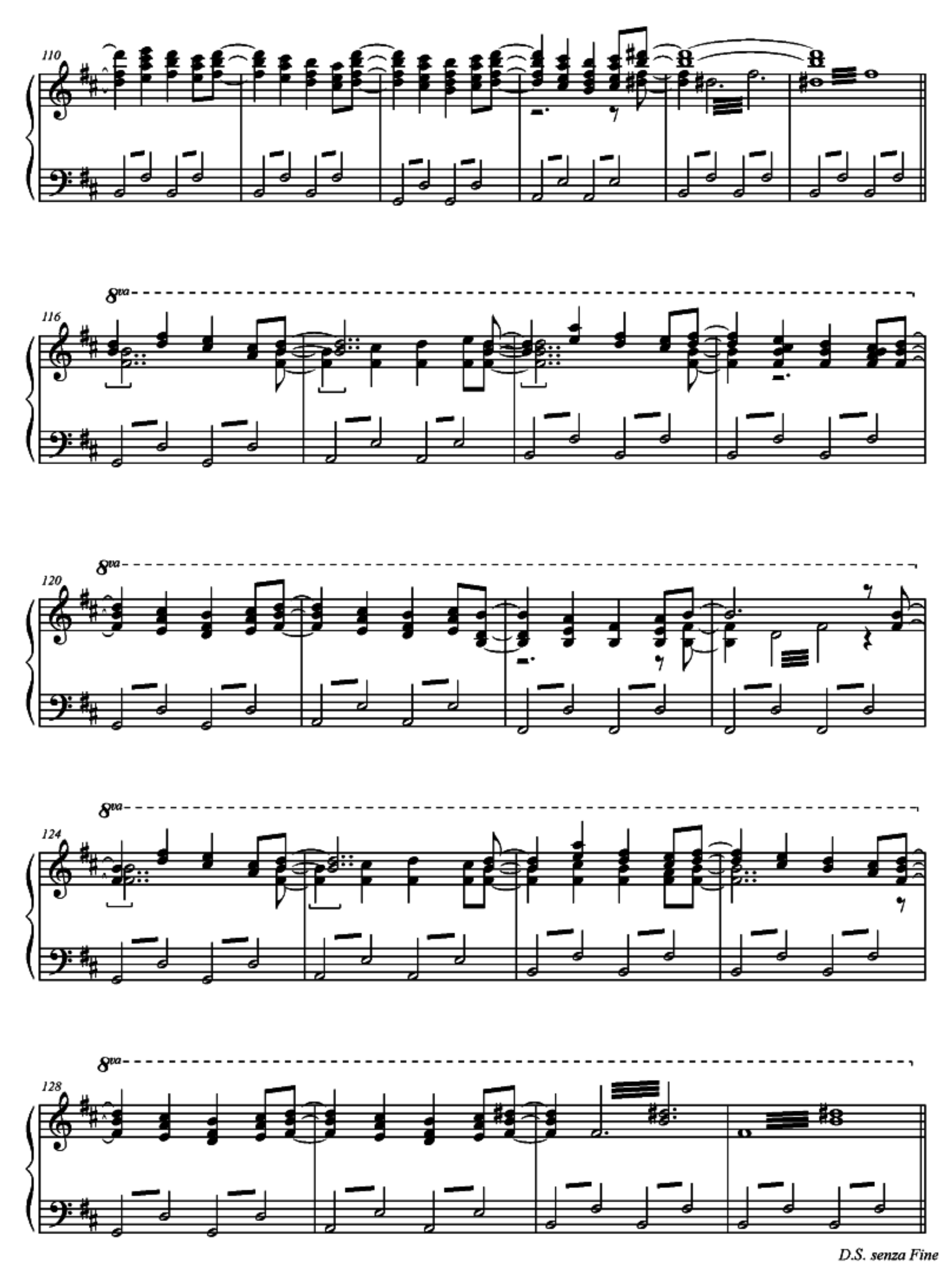
110
8va
116
8va
120
8va
124
8va
128
D.S. senza Fine